



FACHADA SANTISIMA TRINIDAD



VISTA DESDE ESQUINA



VISTA DESDE ARTIGAS



SIMBOLO DE LA ESCALERA



FACHADA ARTIGAS

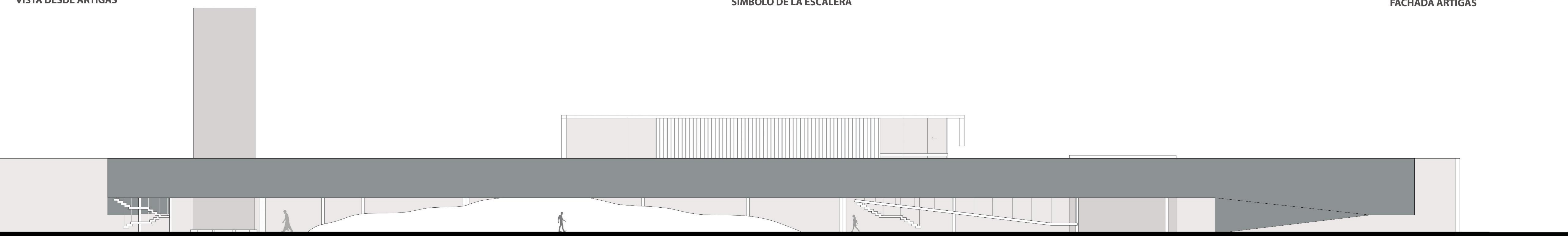

FACHADA ARTIGAS

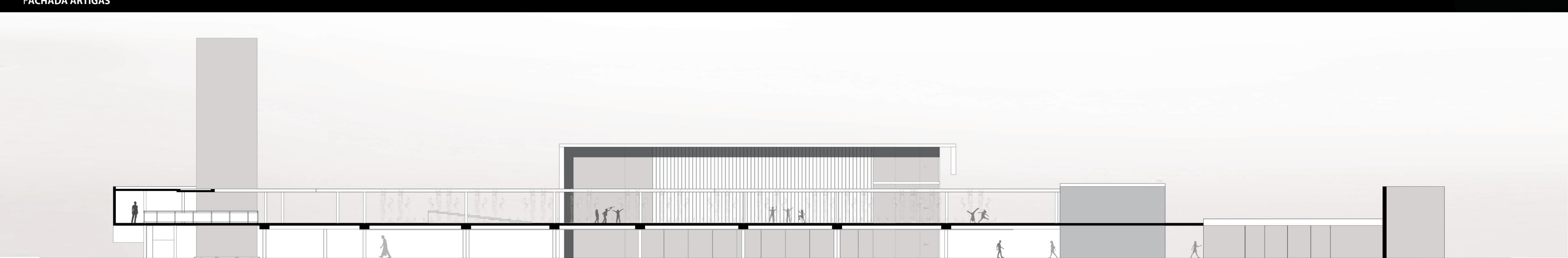

CORTE E

0 5 10 25

PLAZA DE SOMBRAS

El antiguo estacionamiento del supermercado y su estructura son la plataforma para la Plaza de Sombras, un gran espacio dominado por la penumbra y el agua, que nos abstrae invitando al silencio, la CONTEMPLACIÓN y la REFLEXIÓN. Como flotando por encima de un gran espejo de agua podemos ver las HUELLAS que dejó el 1A, como un recordatorio de lo que no debemos volver a permitir.

Sobre este espejo, las perforaciones de la losa superior dejan que la luz atraviese y rompa la penumbra, cada haz representando a la vida de una víctima. A la vez, estas perforaciones dejarán caer gotas de agua constantemente jugando no sólo de manera visual sino auditiva con el espacio, como una presencia incorpórea que domina y fragmenta las sombras.

El agua está además es constante flujo mientras el gran espejo de agua se conecta a los espejos de las escaleras y Rampa simbólicas y la base del Espacio Espiritual. En la plaza también encontramos un ágora como espacio de **UNIÓN y ENCUENTRO** de organizaciones y grupos comunales que busquen resguardar los derechos de las personas.

En esta plaza están el Salón de Vida (sala de usos múltiples) una estructura de vidrio muy iluminada con luz natural. También vemos los talleres y la biblioteca. Todos los proyectos están enfatizados por una raja de luz alrededor y son de vidrio, para mostrarnos que a pesar de la sombra y la oscuridad siempre hay vida y movimiento.