

PLANTA PLAZA DE SOMBRAS / NIVEL CALLES

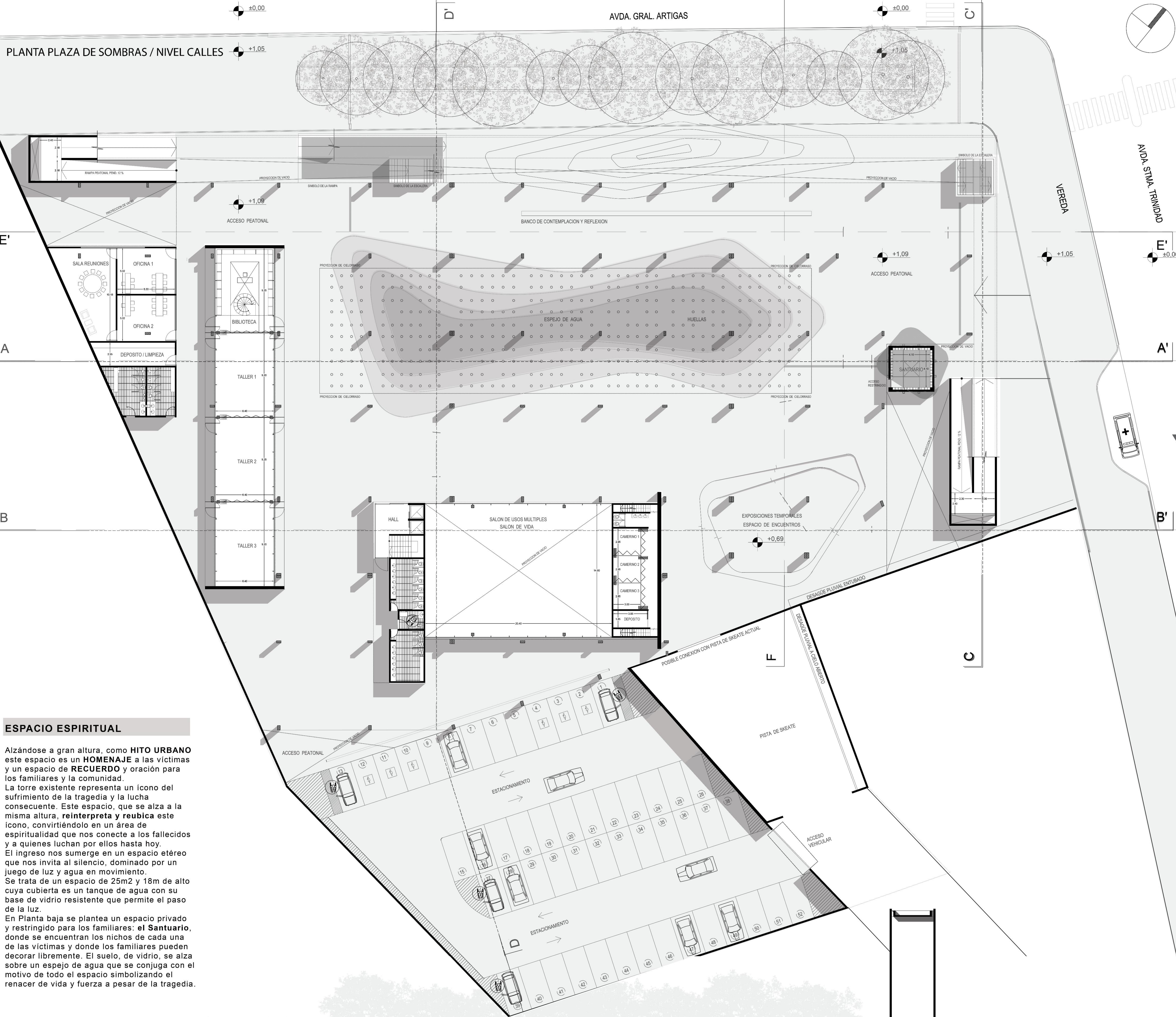

INTERIOR ESPACIO DE CONTEMPLACION

ESPACIO ESPIRITUAL

Alzándose a gran altura, como **HITO URBANO** este espacio es un **HOMENAJE** a las víctimas y un espacio de **RECUERDO** y oración para los familiares y la comunidad. La torre existente representa un ícono del sufrimiento de la tragedia y la lucha consecuente. Este espacio, que se alza a la misma altura, **reinterpreta** y **reubica** este ícono, convirtiéndolo en un área de espiritualidad que nos conecta a los fallecidos y a quienes luchan por ellos hasta hoy. El ingreso nos sumerge en un espacio etéreo que nos invita al silencio, dominado por un juego de luz y agua en movimiento. Se trata de un espacio de 25m<sup>2</sup> y 18m de alto cuya cubierta es un tanque de agua con su base de vidrio resistente que permite el paso de la luz. En Planta baja se plantea un espacio privado y restringido para los familiares: el **Santuario**, donde se encuentran los nichos de cada una de las víctimas y donde los familiares pueden decorar libremente. El suelo, de vidrio, se alza sobre un espejo de agua que se conjuga con el motivo de todo el espacio simbolizando el renacer de vida y fuerza a pesar de la tragedia.

